Probeseite · www.holzschuh-verlag.de · Probeseite · www.holzschuh-verlag.de · Probeseite · www.holzschuh-verlag.de

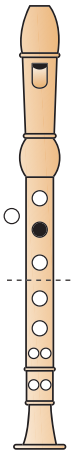

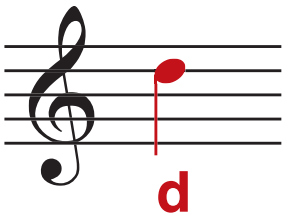

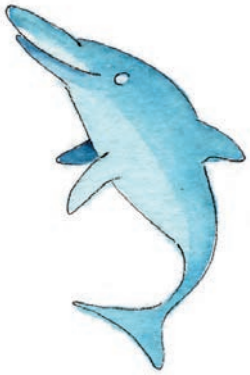

Hoppe, hoppe Reiter

6

trad.

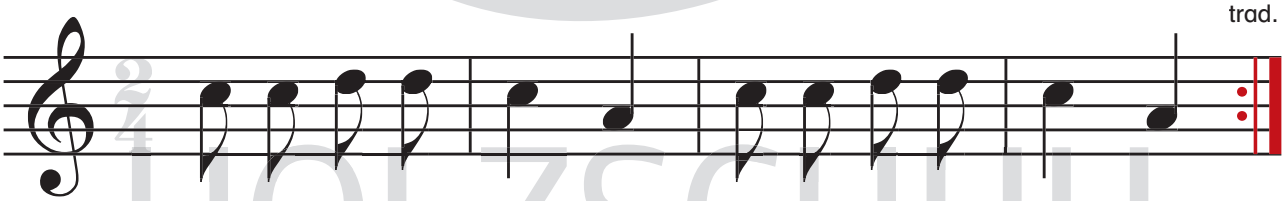

Hop - pe, hop - pe Rei - ter, wenn er fällt, dann schreit er.
Fällt er in den Gra - ben, fres - sen ihn die Ra - ben.

… fällt er in den Sumpf,
macht der Reiter plumps!

Probeseite · www.holzschuh-verlag.de · Probeseite · www.holzschuh-verlag.de · Probeseite · www.holzschuh-verlag.de