Echo in den Bergen

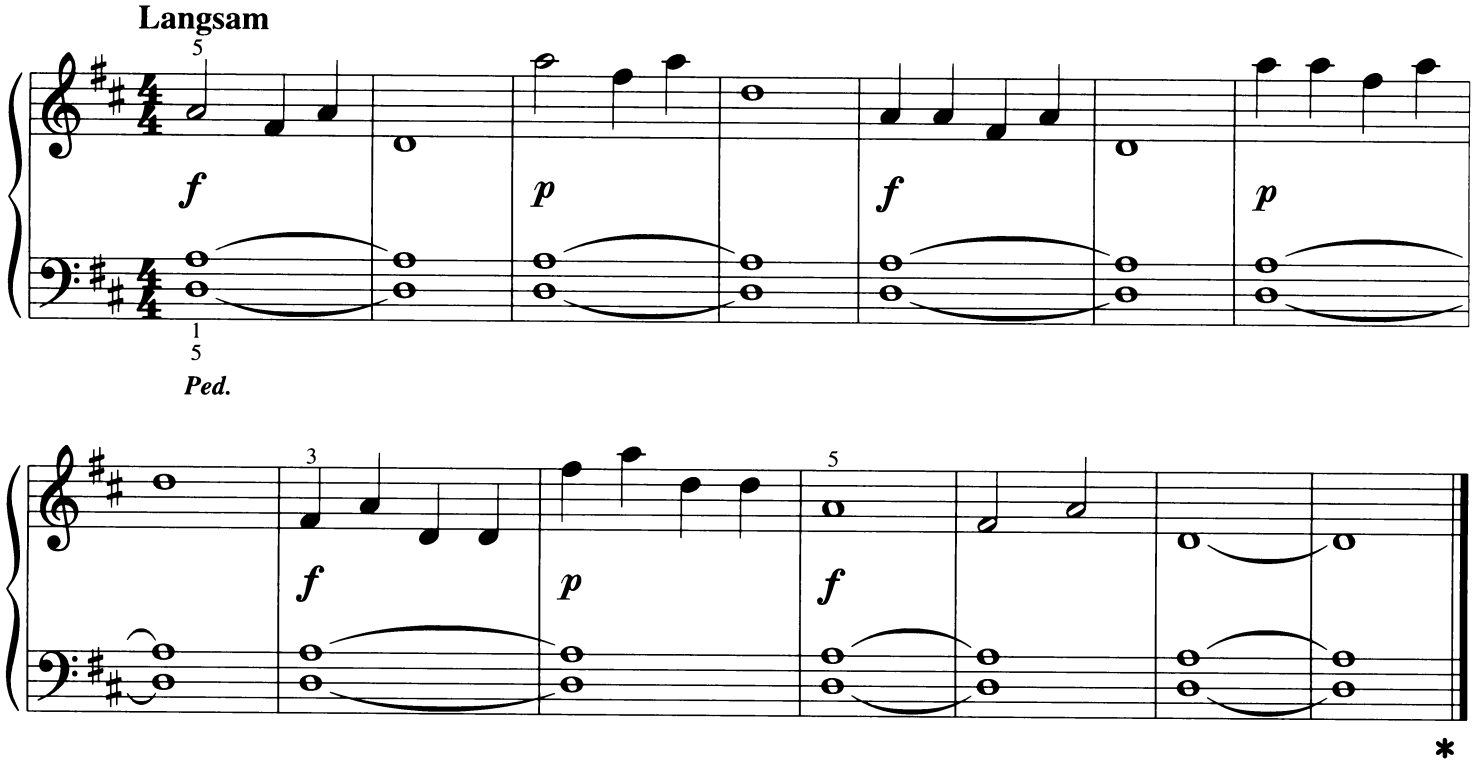

Hört ihr den Klang? Hört ihr den Klang?
Von der Felsenwand, von der Felsenwand
hallt die Antwort, hallt die Antwort zu unserm Ort.

Winter

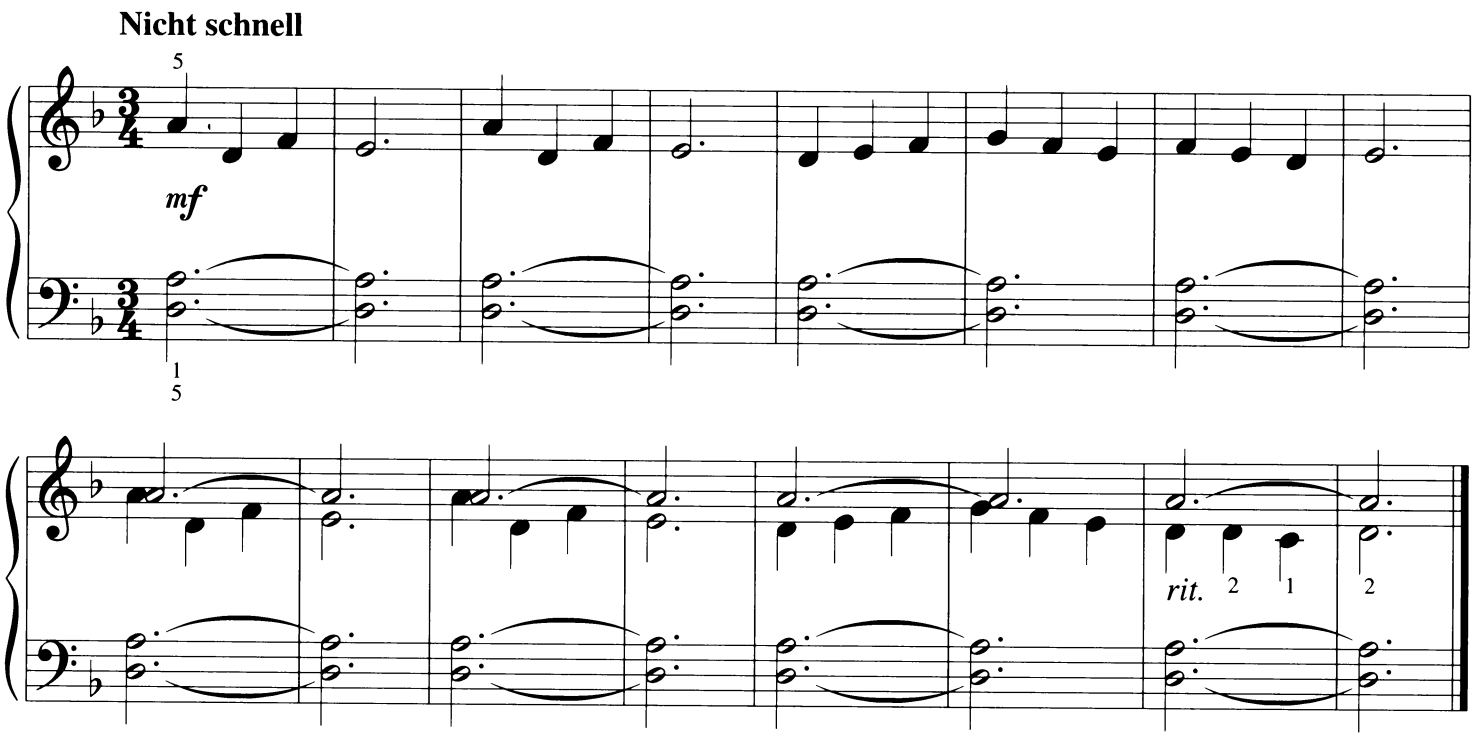

Müde und alt, schneeweiß und kalt stehen die Bäume in Wintergestalt.
Kahl und entlaubt, stumm und beraubt senken die Bäume in Demut ihr Haupt.

© 1995 by Musikverlag Holzschuh, Manching